

Localisation sur le 25 000 ème

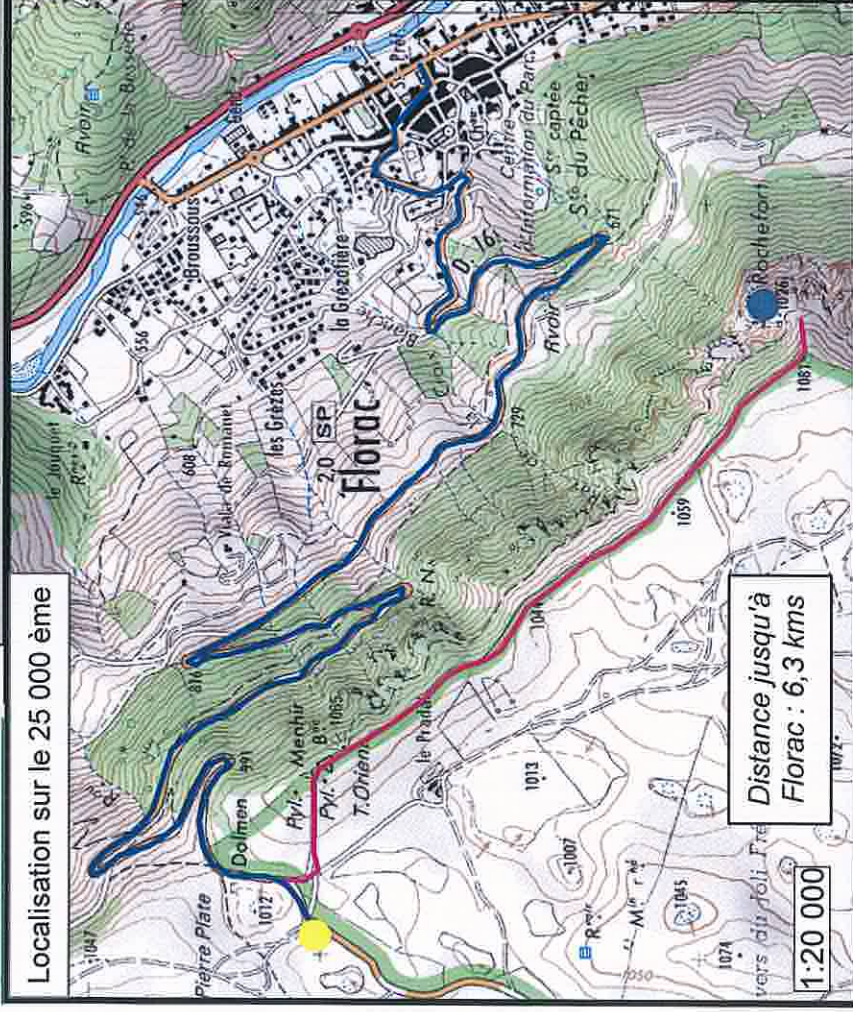

Distance jusqu'à
Florac : 6,3 kms

1:20 000

Localisation sur la photo aérienne

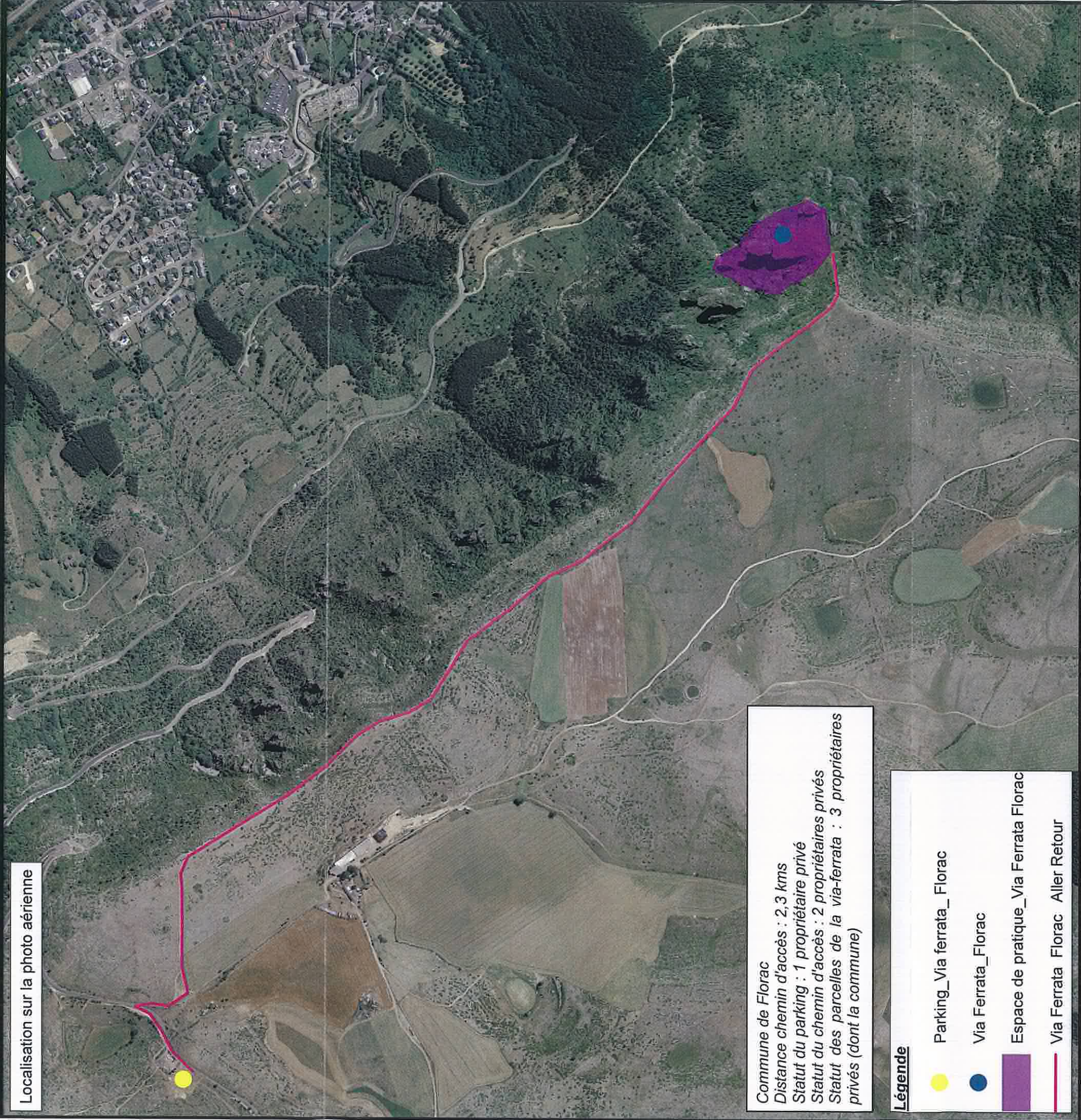

Commune de Florac
Distance chemin d'accès : 2,3 kms
Statut du parking : 1 propriétaire privé
Statut du chemin d'accès : 2 propriétaires privés
Statut des parcelles de la via-ferrata : 3 propriétaires privés (dont la commune)

Légende

- Parking_Via ferrata_Florac
- Via Ferrata_Florac
- Espace de pratique_Via Ferrata Florac
- Via Ferrata Florac Aller Retour

Zone réglementée

- Légende**
- ZNIEFF**
- Causse Méjan
 - Contreforts Est et Sud du Causse Méjan
- ZONE DE PROTECTION SPECIALE**
- Gorges du Tarn et de la Jonte
 - Les Cévennes
- PARC NATIONAL DES CEVENNES**
- Coeur du Parc
 - Aire Optimale d'adhésion